

3491

MODULARIO  
CA. 2 F. 28



MINISTERO DELLE FINANZE

DIREZIONE GENERALE DEL CATASTO E DEI SERVIZI TECNICI ERARIALI

NUOVO CATASTO EDILIZIO URBANO

(R. DECRETO-LINGE 13 APRILE 1958, N. 689)

Planimetria dell'immobile situato nel Comune di MODENA Via

Ditta

Allegata alla dichiarazione presentata all'Ufficio Tecnico Erariale di MODENA

28  
Mod. B (Nuovo Catasto Edilizio Urbano)  
Lire 20  
18843/5

PIANO TERZO

H = 300

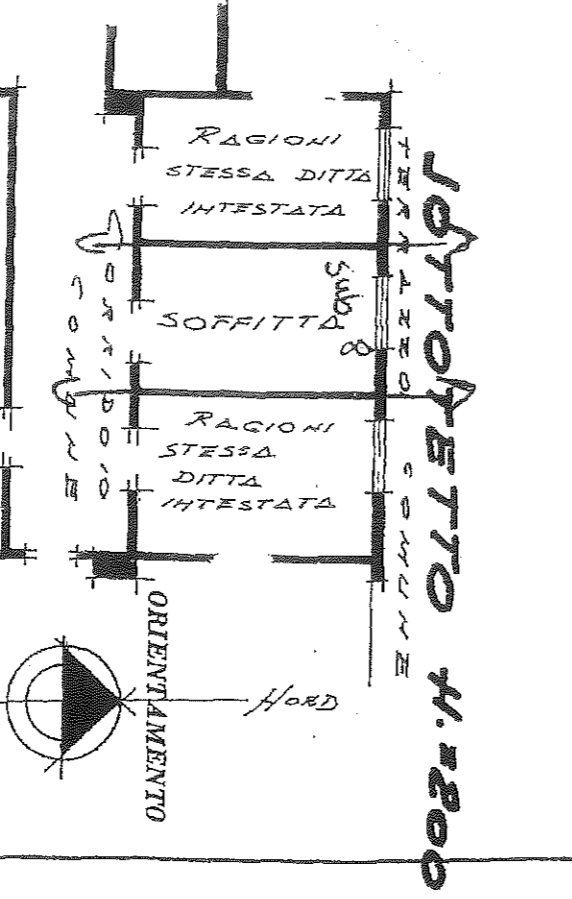
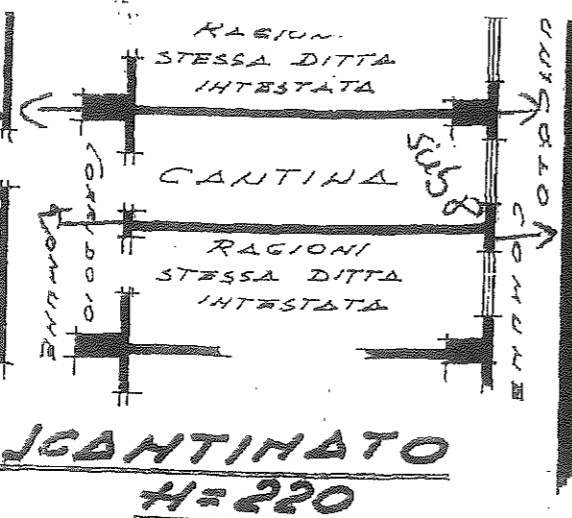
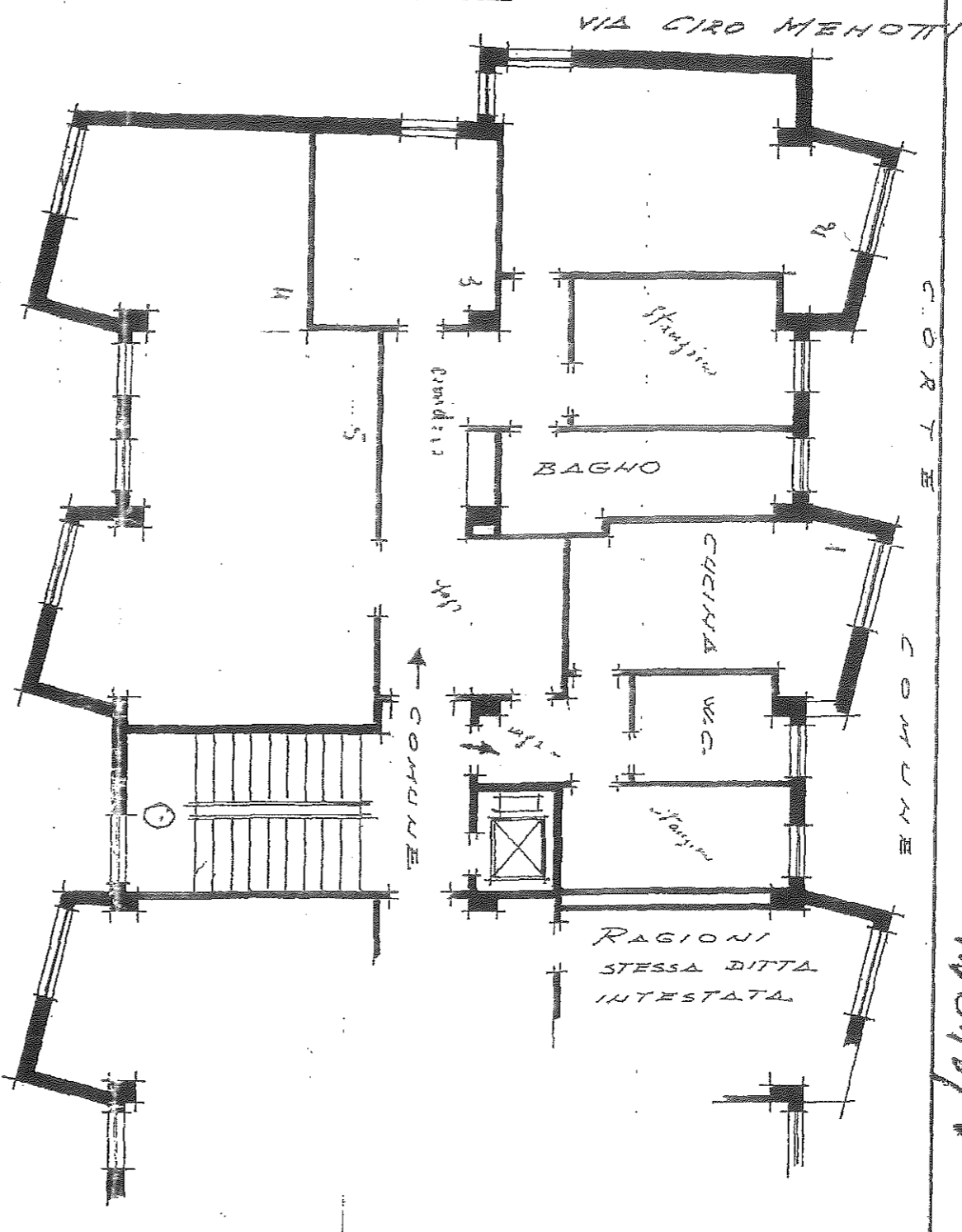

SPAZIO RISERVATO PER LE ANNOTAZIONI D'UFFICIO

D. 6 DIC. 1963  
P. 9924



Compilata dal **GEOMETRA**  
(Titolo, nome e cognome del tecnico)  
**TARASIO BARTARELLI**  
Iscritto all'Albo dei **GEOMETRI**  
della Provincia di **MODENA**  
DATA **25 NOVEMBRE 1963**  
Firma: *Tarasio Bartarelli*

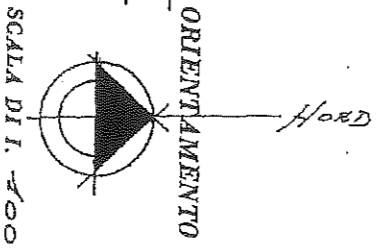

MODULARIO  
F. - Cat. S. T. - 111

MOD. B (Nuovo Catasto Edilizio Urbano)



MINISTERO DELLE FINANZE  
DIREZIONE GENERALE DEL CATASTO E DEI SERVIZI TECNICI ERARIALI

90

NUOVO CATASTO EDILIZIO URBANO

1 litro  
20

(R. DECRETO-LEGGI 11 APRILE 1958, N. 658)

Planimetria dell'immobile situato nel Comune di MORRELLA Via MORRELLA

Allegata alla dichiarazione presentata all'Ufficio Tecnico Erariale di MORRELLA

12543/36

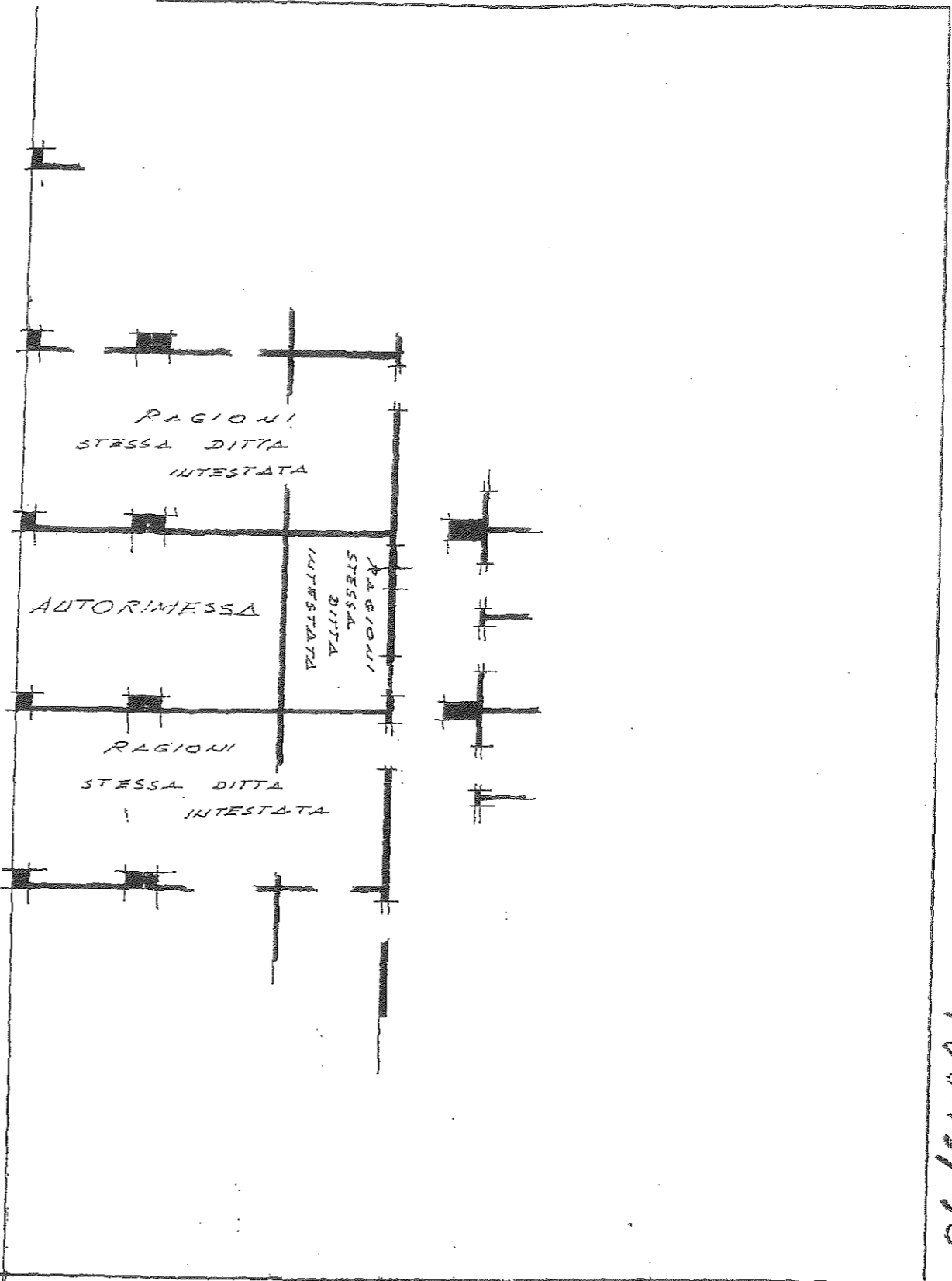

**PIAÙO DELLO SCANTINATO**  
**N. 5220**

SPAZIO RISERVATO PER LE ANNOTAZIONI D'UFFICIO

DATA **6 DIC. 1963**  
PROT. N°

**4413**  
**9919**

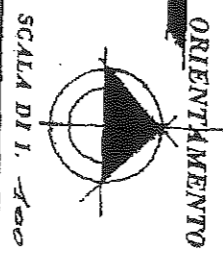

Completata dal GEOMETRA  
(Titolo, nome e cognome del tecnico)  
TARISIO BASTARIELLO  
Iscritto all'Albo dei GEOMETRI  
della Provincia di MORRELLA  
DATA 25 NOVEMBRE 1963  
Firma: Spasanti Roberto